

## INFRA ÖVERGÅNG PEH/PVC 343-315

RSK-nr 2340362

SAP 70007869

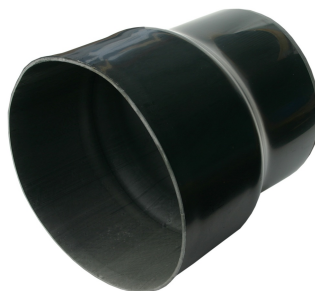

### PRODUKTBESKRIVNING

Övergång Infra/släta markavloppsrör.  
AMA kod: PB.55 Rörledningar i anläggning.

### BYGGMÅTT

Dimensioner	
D	343 mm
DN/OD	315 mm
DN/ID	300 mm
D1	315 mm
Nettovikt	6,3 kg

### LOGISTIK / FÖRPACKNING

Försäljningsenhet	ST
Försäljningsenhet	ST
Liten förp	1
Stor förp	18

#### PIPELIFE SVERIGE AB

Industrivägen 1 · 524 41 Ljung · Sverige  
Telefon: +46 513 221 00 · Fax: +46 513 221 99  
Email: info@pipelife.se · Fakturaadress: invoice@pipelife.se

## MILJÖBEDÖMNING



Produkten har klass **B** hos Sunda hus



Produkten har klass **Accepteras** hos Byggvarubedömningen



Produkten är registrerad hos Basta

### PIPELIFE SVERIGE AB

Industrivägen 1 · 524 41 Ljung · Sverige  
Telefon: +46 513 221 00 · Fax: +46 513 221 99  
Email: [info@pipelife.se](mailto:info@pipelife.se) · Fakturaadress: [invoice@pipelife.se](mailto:invoice@pipelife.se)